8

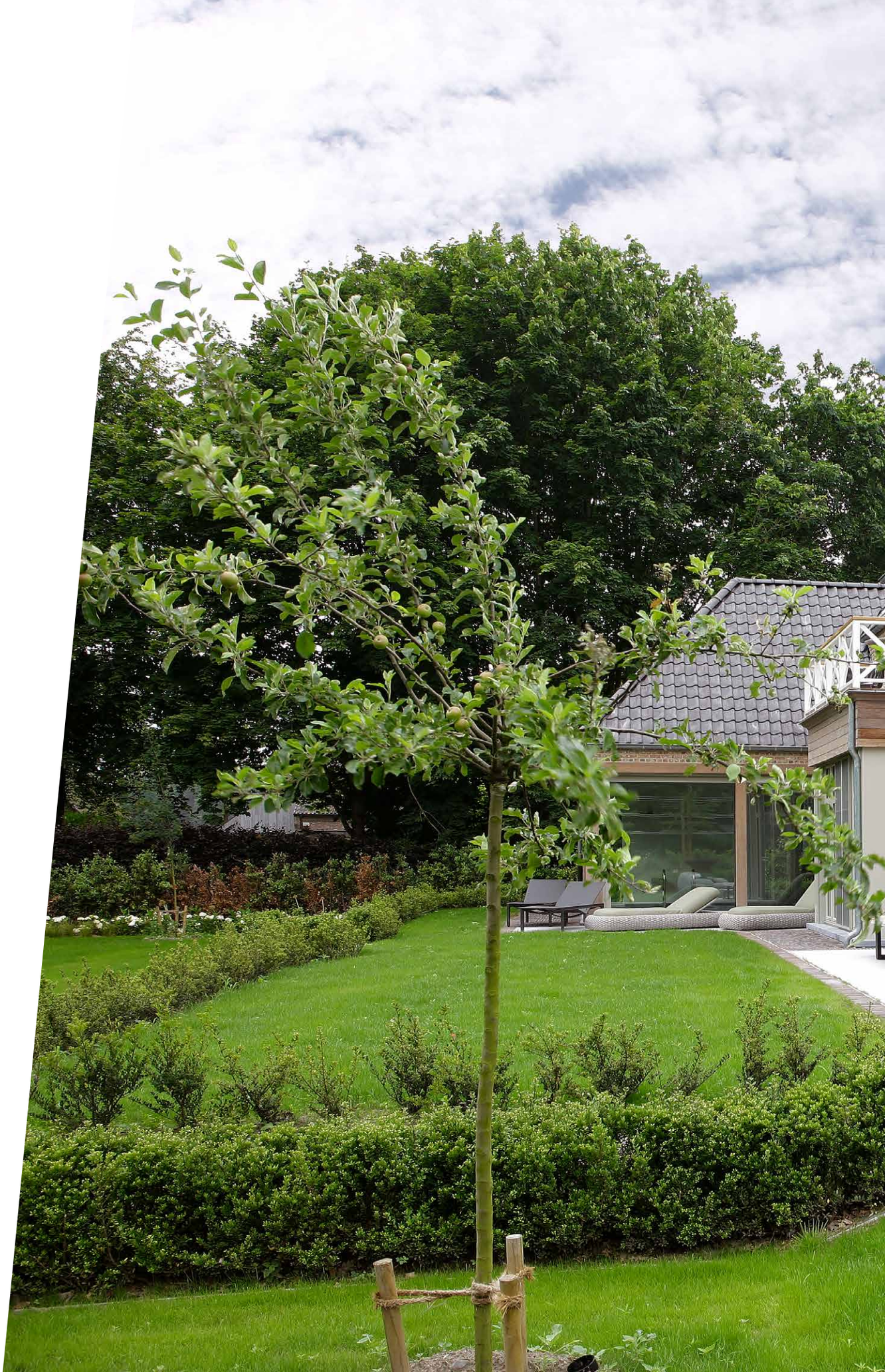

Marcotte Style

Nouveau style rustique

New rural style

IL S'AGIT D'UN PROJET RUSTIQUE, c'est indéniable, mais avec des accents contemporains. Il constitue ainsi un chez-soi de jeunes qui aiment la chaleur ancestrale, mais sont en même temps des enfants des temps modernes.

Dans la région brugeoise, une rue en cul-de-sac nous amène à une villa somptueuse tapie dans la verdure. La touche finale de la décoration d'intérieur a été assurée par Jean-Jacques Soenen de Marcotte Style. Jean-Jacques est un décorateur d'intérieur stylé qui perçoit précisément quelles sont les exigences d'un projet.

Le lustre en cristal dans la cage d'escalier est le cheval de parade de l'offre d'éclairage chez Marcotte Style.
The crystal chandelier in the stairwell is one of the absolute standout pieces in the Marcotte Style lighting range.

YES, THIS IS DESIGNED AS a rural project, but it also has plenty of contemporary elements. In other words, it is a home for young people who love good 'old-fashioned' charm, but still enjoy the comforts of our modern world.

Not far from the heart of Bruges, a cul-de-sac leads us to a spacious villa, bathed in its surrounding belt of greenery. Jean-Jacques Soenen of Marcotte Style has been called in to give the decorative finishing touches to the interior. Jean-Jacques is a total designer with a sixth sense of style that always knows precisely what every project needs.

Classique et moderne se marient.

Aménagement d'intérieur polyvalent

Soenen est architecte et décorateur d'intérieur. Avec Marcotte Style, il aménage votre demeure de A à Z : travaux sur mesure, draperies, mobilier, tapis, décoration, éclairage. « Nous sommes à même d'offrir tous les services, » précise Jean-Jacques. « Ainsi, nous pouvons désormais installer de la domotique sur le smartphone du client. » Il aime être impliqué dans le projet depuis les débuts. Dans ce cas-ci, une partie du travail était déjà terminée, mais Marcotte Style signe les finesses exclusives du parachèvement.

Depuis les lampadaires ventrus sur la console jusqu'à la lampe sur pied en bois flotté, cette demeure respire le raffinement.

From the globe lamps on the consoles to the standing lamp on driftwood: this house radiates warmth and light.

Marcotte Style a réalisé les armoires sur mesure qui flanquent la cheminée, ainsi que le lambrissage du manteau de cheminée. De l'artisanat de main de maître.

Marcotte Style was responsible for the custom-made wall units that flank the fireplace, as well as for the panelling of the chimney breast. Masterful craftsmanship at its finest.

Classic and modern in harmony.

CARTE DE VISITE

La demeure privée de Jean-Jacques à Kapellen, près d'Anvers, constitue une excellente carte de visite. « Nous étions un jour en visite chez la famille Soenen et y avons senti comme il était agréable de vivre et d'habiter dans le style de Marcotte Style. C'est alors que nous avons pris la décision définitive de faire appel à lui, » explique le couple qui nous reçoit ici à bras ouverts.

Les fauteuils de Marcotte témoignent de raffinement : confort d'assise luxueux, accoudoirs à clous chromés, coussins avec passepoils en ligne avec les teintes utilisées, mais contrastantes. Le tapis en laine à poil haut s'harmonise avec cette ambiance douillette.

These armchairs from Marcotte Style are the very embodiment of refinement: luxurious seating comfort, armrests with chrome trimming, cushions with piping in contrasting colours. The deep-pile woollen carpet completes the picture of sumptuous comfort.

La chaise longue invite à la relaxation. Le molleton blanc de la décoration de fenêtre moelleuse tient un rôle décoratif. On remarque également le jeu de deux tissus, coton et soie. Les embrasses créent un look élégant et en même temps enjoué.

What could be nicer than relaxing in a chaise longue? And how clever that the white molton of the window decoration also play its part in the ornamental effect! Just as smart is the use of two materials - cotton and silk - to offset each other. The curtain tie-backs add an elegant yet playful element.

Marcotte Style a prévu encore dans le séjour deux vitrines robustes, parachevées en fonte de fer. Un clin d'œil aux portes qui mènent du hall vers la salle à manger.

In the living room Marcotte Style has added two robust display cases, with cast-iron fittings, which neatly reflect the doors which lead from the halls to the dining room.

Rustique pur avec une touche contemporaine.

Multi-talented total designer

Soenen is an interior architecht and designer. With Marcotte Style, he can put your house in tip-top order, from top to bottom and from A to Z: custom-work, curtains, furniture, carpets, decoration, lighting. 'No request is too much trouble for us,' says Jean-Jacques. 'If they want, we can even install domotics on the smartphones of our customers.' Usually, he likes to be involved in projects from the beginning. In this case, part of the work had already been done - but Marcotte Style was still able to add the exclusive finish touches in their own inimitable manner.

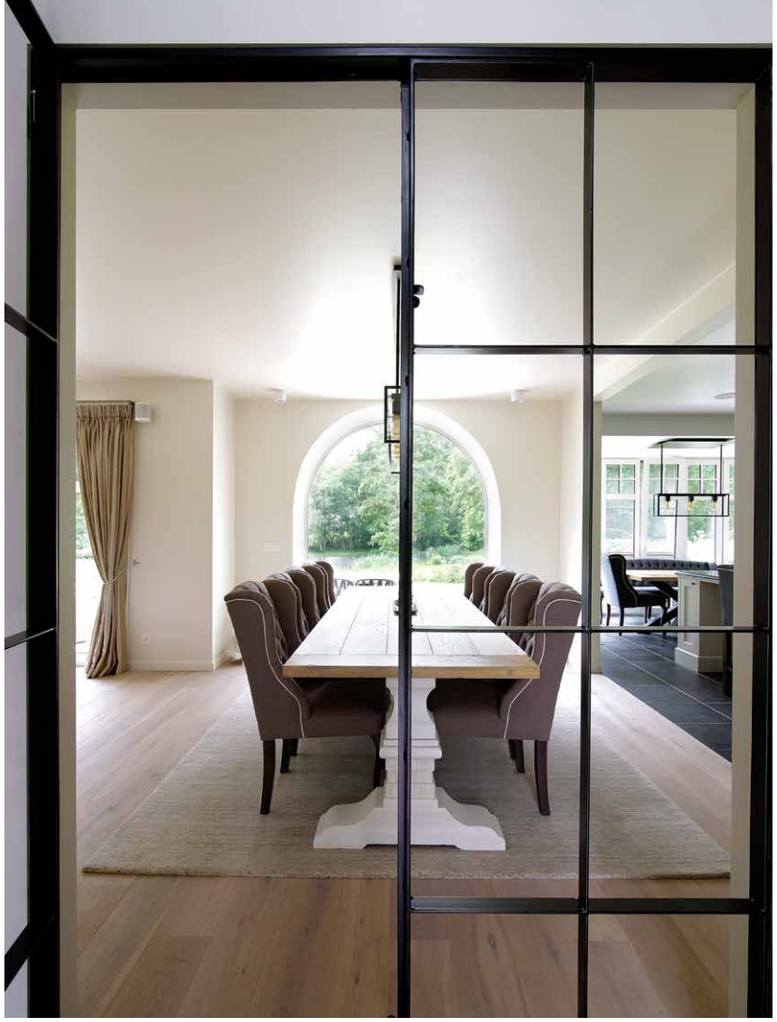

Dans le prolongement du hall se dresse une table qui offre une vue panoramique sur le jardin à l'arrière. Il fait délicieux revenir dans cette oasis de quiétude avec sa piscine intérieure.

In the hall extension there is a fine table, from where you have a panoramic view over the garden. The indoor swimming pool adds the finishing touch to this perfect oasis of peace and quiet.

Pure rural, but with a contemporary twist.

INTERACTION ÉLÉGANTE

La cheminée du salon a gagné en classe depuis qu'elle est flanquée d'armoires sur mesure de Marcotte Style. Jean-Jacques Soenen perçoit parfaitement quels sont les rêves du client. Avec sa passion de la décoration, son enthousiasme et son savoir-faire exceptionnel, il fait la différence. Il suscite également une interaction très forte. « Grâce à cette belle collaboration, notre maison est devenue un véritable chez-soi qui nous va comme un gant. »

VISITING CARD

Jean-Jacques own house in Kapellen, near the city of Antwerp, is a perfect calling card for his business activities. 'We once visited the Soenen family at their home and were fortunate enough to experience at firsthand how pleasant it must be to live in a house designed by Marcotte Style. That was when we decided to work with them,' say the young couple who now welcome us warmly.

EXEMPLARY COLLABORATION

The fireplace in the salon has been made even more stylish by the addition of custom-made wall units by Marcotte Style. Jean-Jacques Soenen has a nose for the kinds of things his clients are dreaming of. His passion for decoration, his drive for perfection and his unparalleled professional knowledge can make all the difference. But he is also a great believer in full interaction with the people he works for. 'Thanks to our free exchange of ideas with Jean-Jacques, we have ended up with a house that really suits us down to the ground.'

Le coin-repas réclame une agréable lumière chaude et le choix de Marcotte Style s'est porté sur des LED avec une température de couleur de 2 200 K. Grâce à l'oriel, on peut savourer ici à plein la vie au grand air.

The eating corner needs to benefit from plenty of warm light. Marcotte Style opted for LED light with a colour temperature of 2200K. Thanks to the bay window, it is also possible to watch - and enjoy - what is happening outside.

Un intérieur sur mesure des résidents.

GARANTIE DE QUALITÉ

Les tabourets de bar près qui flanquent l'îlot de cuisine ont bel air. Une qualité haut de gamme portant le label Marcotte Style. Il en va de même pour les chaises et le canapé à la table de repas, dont le plateau en bois plein de caractère repose sur un piètement artistique d'aspect plutôt moderne. Saviez-vous que vous pouvez bénéficier d'une garantie de 5 ans sur les tissus d'ameublement, moyennant un supplément raisonnable ? Ces tissus sont d'ailleurs très faciles d'entretien.

A GUARANTEE OF QUALITY

These bar stools look great beside the kitchen island. Top-class quality with the Marcotte Style label. And the same goes for the chairs and bench around the dining room table, which has a traditional 'character' top in wood, but on a more modern-looking base. And for a reasonable fee you can even get a five year guarantee on the upholstery of all your furniture from Marcotte Style.

Depuis la cuisine ornementée de ferrures de Dauby, on peut passer au bureau à domicile aménagé sur mesure par Marcotte Style.

The kitchen, with its Dauby fixtures and fittings, gives access to the home office, furnished and decorated by Marcotte Style.

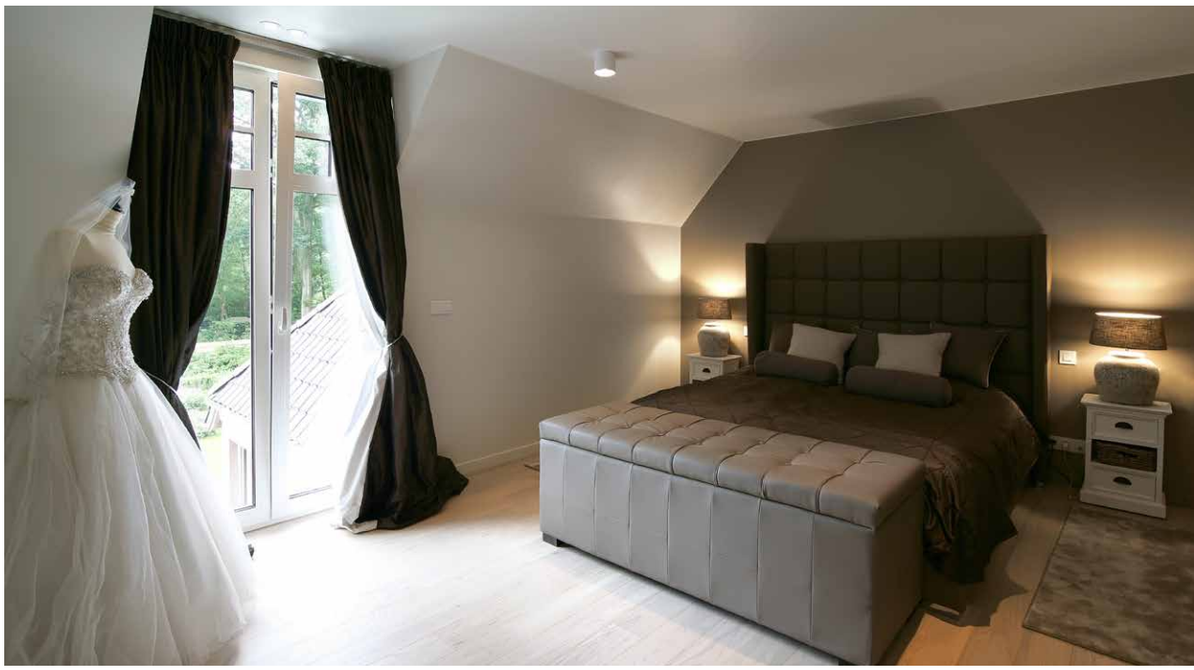

An interior made-to-measure for the people who live here.

À côté de la chambre à coucher principale, la maison compte encore une chambre d'hôte et une (future) chambre d'enfant. À gauche et à droite du lit des parents sont posées des carpettes. Jean-Jacques propose une option tout aussi jolie : « utilisez un tapis placé à moitié sous le lit et qui dépasse du bout de lit ».

In addition to the master bedroom, the house has a guest room and a nursery (for when the time comes!). There are carpets to the left and right of the parental bed. Jean-Jacques suggests a fun and visually pleasing option: 'Work with a carpet that is a half under the bed and comes up to the level of the footstool.'

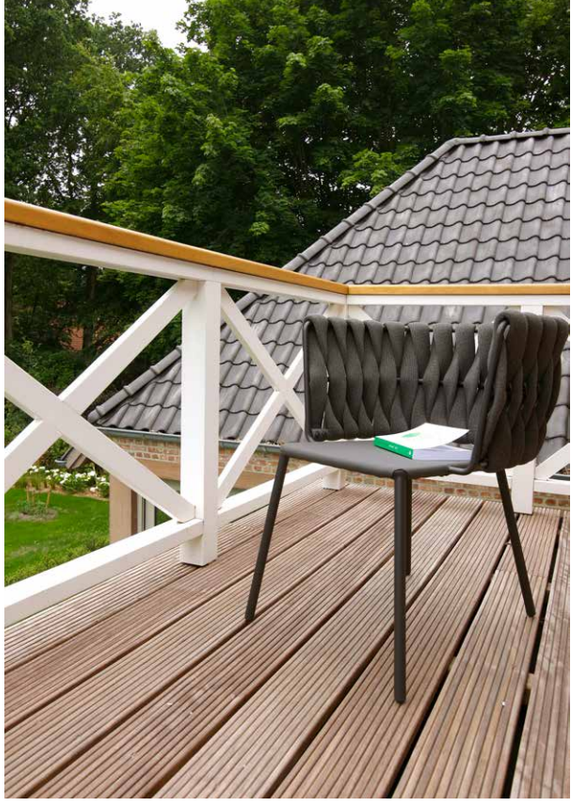

Les somptueux rideaux drapent superbement le parquet dans le dressing et dans les chambres à coucher. Le dressing possède même un balcon qui a été ornementé par Marcotte Style.

It is clever how the curtains part-drape the floors in the dressing room and bedrooms. The dressing room even has a small balcony, tastefully decorated by Marcotte Style.

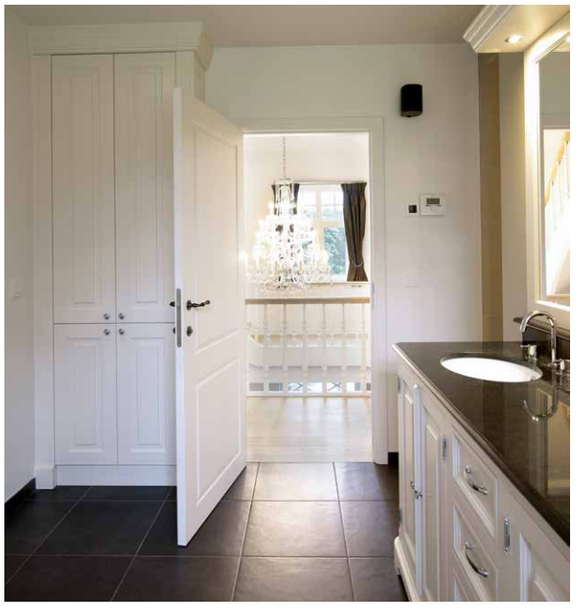

ÉLAN PROPRE

Dans la salle de bains, Marcotte Style a installé des stores à lamelles en bois laqué blanc. Idéaux pour filtrer le soleil à volonté et arrêter les regards indiscrets. Via le dressing, on arrive dans la chambre à coucher principale. On remarque le chevet sur mesure, superbement capitonné, de la collection exclusive « Marcottestyle ». La courtepointe rappelle les draperies tandis que le bout de lit se révèle une malle pratique. En exposant la robe de mariage, le maître et la maîtresse de céans donnent un élan propre à leur chambre à coucher. La chambre d'hôte a reçu un lit laqué blanc en acajou massif de Nova Solo.

Dans la pièce de cinéma et de mise en forme au grenier, Marcotte Style a installé un énorme canapé sur mesure qui assure une détente absolue.

In the cinema and fitness room in the attic, Marcotte Style has installed a huge custom-made lounger that just screams 'relaxation'!

Un impressionnant placard occupe toute la paroi et intègre un téléviseur à grand écran. Marcotte Style utilise ainsi l'espace disponible de façon optimale comme rangement.

A truly impressive, wall unit, with a built-in wide-screen TV. Once again, Marcotte Style makes the best possible use of the available space.

Avec les coussins, le décorateur crée un joli rappel des draperies. Les rideaux et tringles sont de Houlès, l'option de Marcotte Style pour la qualité supérieure.

With these cushions, the interior designer creates a visual bridge to the curtains. The curtain fabric and rods are from Houlès: another example of Marcotte Style's preference for top-class quality.

A TOUCH OF PANACHE

In the bathroom Marcotte Style works with slatted blinds in white-varnished wood. Ideal for filtering the sun in whatever way you want, while still stopping people from outside looking in. A dressing room leads to the master bedroom. Note the beautiful padded headboard from the exclusive 'Marcotte Style' collection. The bedspread matches the curtains and the footstool also offers some handy extra storage space. By displaying her wedding dress, the lady of the house (and her husband, of course) give the bedroom a touch of panache that is uniquely their own. The guest room has a white-lacquered bed in massive mahogany wood by Nova Solo.

La touche finale y met du douillet.

Grâce à l'harmonie des matériaux patinés – pierre bleue, brique brute, bois et tuiles fumées noires – la façade constitue un exemple de pur style campagnard.
The interplay of 'aged-look' materials - blue stone, rough bricks, wood and smoked tiles - gives the front gable a perfect rustic feel.

Cosy and comfy, that finishing touch.

UNE OASIS DE QUIÉTUDE

Nous nous installons sur la terrasse avec vue sur un étang naturel. Il fait délicieux observer les cygnes dans cette oasis de quiétude. De l'ambiance partout dans et autour de cette villa en nouveau style rustique. Les résidents en sont très satisfaits : « pour le parachèvement de notre maison qu'on était en train de construire et de terminer, nous avons cherché de l'inspiration en ligne, et avons trouvé très rapidement le partenaire parfait : Marcotte Style. »

AN OASIS OF CALM

The terrace looks out over a natural pond, an oasis of calm where the swans glide gracefully by. This villa, with its new rural style, is the epitome of cosy conviviality, both inside and out. And its new residents are delighted with the end result. 'When we wanted to finish off the building and decoration of our home in style, we searched online for what we wanted - and we found the perfect match with Marcotte Style.

Jean-Jacques Soenen donne la parole au client, mais veille soigneusement à ce que l'ensemble reste cohérent.

Jean-Jacques Soenen listens to his clients' wishes, while still guarding the unity and harmony of the overall design.

Sur l'arrière de la propriété, il fait délicieux suivre les mouvements majestueux des cygnes.

Swans at the bottom of your garden: what more could you want!

Marcotte Style
Jean-Jacques Soenen
Marcottedreef 20
2950 Kapellen-Antwerpen (B)
TEL 0032 (0)3 230 40 11
E-MAIL **info@marcottestyle.com**
WEBSITE **www.marcottestyle.com**

Maison d'inspiration Marcotte Style
Marcotte Style inspiration home
Visite sur rendez-vous
Welcome with an appointment